

SEBUT HARGA DALAM TALIAN



MAJLIS BANDARAYA SUBANG JAYA

**DOKUMEN SEBUT HARGA
(JILID 2/2)**

BAGI

MEMBEKAL, MENGUKUR, MENJAHIT DAN MENGHANTAR PAKAIAN SERAGAM ANGGOTA PENGUATKUASA, WARAN TANGKAP, FOGGING DAN PENGAWAL KESELAMATAN MAJLIS BANDARAYA SUBANG JAYA BAGI TAHUN 2023.

NO. SEBUT HARGA	MBSJ.KUB.400-5/6/330
TARIKH BUKA	21 JULAI 2023
TARIKH TUTUP	3 OGOS 2023
MASA TUTUP	12.00 TENGAH HARI

**DATUK BANDAR
MAJLIS BANDARAYA SUBANG JAYA,
USJ 5, PERSIARAN PERPADUAN,
47610 SUBANG JAYA,
SELANGOR D.E.**

www.mbsj.gov.my

ISI KANDUNGAN

BAHAGIAN	BUTIRAN	MUKA SURAT
A	PENENTUAN JENIS KAIN (<i>MATERIAL</i>) DAN WARNA MENGIKUT KATEGORI PAKAIAN	2
B	SPESIFIKASI TEKNIKAL PAKAIAN SERAGAM 1) Pakaian Am (No.3) 2) Pakaian Operasi (No.4) 3) Pakaian Trafik Am 4) " <i>Bush Jacket</i> " 5) Pakaian Waran Tangkap 6) Pakaian Fogging Kesihatan 7) Pakaian Pengawal Keselamatan	3-22
C	SPESIFIKASI LOGO " <i>EMBROIDERY</i> "	23-25
D	LAKARAN PAKAIAN SERAGAM	26-31
E	GAMBAR PAKAIAN SERAGAM	32-43
F	LAMPIRAN CONTOH KAIN MENGIKUT SPESIFIKASI	44-48
G	SAMPEL PAKAIAN SERAGAM YANG SIAP DIJAHIT	49
H	JADUAL PERBATUAN PROSES KERJA BEKALAN	50
I	<i>RESPONSE TIME</i>	51
J	PERJANJIAN	52
K	TERMA BAYARAN	53

ARAHAN

Petender adalah DILARANG sama sekali meletakkan tanda pengenalan syarikat atau apa jua maklumat berkaitan seperti cap syarikat, nama kakitangan syarikat atau tanda tangan pada mana-mana bahagian di dalam Jilid 2/2 ini.

Kegagalan Petender untuk mengikut arahan sedemikian boleh menyebabkan penyertaan di dalam Sebut Harga ini TERBATAL.

A: PENENTUAN JENIS KAIN (MATERIAL) DAN WARNA MENGIKUT KATEGORI PAKAIAN

BIL	PERKARA	CADANGAN SPESIFIKASI OLEH MBSJ				
		JENIS KAIN	WARNA	KUANTITI	SETUJU/ TIDAK SETUJU	CADANGAN
A1.	PAKAIAN AM (NO.3)	Rolontex (Code R22) atau setaraf	Biru Gelap (Dark Blue)	225
A2.	PAKAIAN OPERASI (NO.4)	Hi-Tech (Code MR-5) atau setaraf	Biru Gelap (Dark Blue)	179
A3.	PAKAIAN TRAFIK AM	<u>Baju:</u> Rolontex atau setaraf <u>Seluar:</u> Pique atau setaraf	Putih (White) Biru (Blue)	69
A4.	BUSH JACKET	Rolontex (Code R22) atau setaraf	Biru (Blue)	23
A5	PAKAIAN WARAN TANGKAP	Hi-Tech (Code MR-5) atau setaraf	Biru Gelap (Dark Blue)	18
A6	PAKAIAN FOGGING (JAB.KESIHATAN)	Hi-Tech (Code MR-21) atau setaraf	Biru Gelap (Dark Blue)	120
A7.	PAKAIAN PENGAWAL KESELAMATAN	<u>Baju:</u> Viscose (code 7095) atau setaraf <u>Seluar:</u> Hi-Tech atau setaraf	Biru Laut (Ocean Blue) Hitam (Black)	22

B. SPESIFIKASI TEKNIKAL PAKAIAN SERAGAM

B.1 PAKAIAN KERJA AM (NO. 3)

BIL	PERKARA	SPESIFIKASI OLEH MBSJ			SETUJU/ TIDAK SETUJU	CADANGAN SPESIFIKASI OLEH PENTENDER (SILA NYATAKAN)
		KATEGORI	JENIS	CIRI-CIRI		
B.1	Pakaian Kerja Am (No.3) - Lelaki 	Baju	Warna	Biru Gelap (<i>Dark Blue</i>)		
			Jenis Kain	<i>Rolontex – Code R 22</i> atau setaraf.		
			Poket	2 poket di bahagian atas (kiri dan kanan) hadapan baju dan bertulang tengah dan mempunyai butang ketip. Mempunyai <i>Velcro</i> di bahagian atas poket kanan untuk nama.		
			Lengan	Berlengan pendek (lipatan lengan mesti 2 inci melepasi siku)		
			Epolet	Di atas kedua-dua bahu (kain keras)		
			Butang	3 lubang butang besi di bahagian tengah baju dan 3 lubang butang sorok (biasa).		
			Sulaman (Logo <i>Embroidery</i>)	<ul style="list-style-type: none"> ▪ Di Bahagian kanan lengan baju: Logo' Penguatkuasa Selangor'. ▪ Di bahagian kiri lengan baju: Logo'MBSJ' 		
			Sulam Lubang butang	<ul style="list-style-type: none"> ▪ Dijahit di sebelah kanan baju untuk logo Integriti (2 lubang) 		
			Sulam Benang (lubang)	<ul style="list-style-type: none"> ▪ Di jahit di sebelah kanan dada (bawah logo integriti) (2 lubang) untuk tanda nama. ▪ Di jahit di sebelah kiri dada untuk 'pangkat' 		

		Seluar Panjang	Warna	Biru Gelap (<i>Dark Blue</i>)		
			Jenis Kain	<i>Rolontex – Code R 22</i> atau setaraf.		
			Poket	Mempunyai poket di sebelah tepi kiri dan kanan seluar serta 2 poket di bahagian belakang		
			Konsep	<i>Straight Cut</i>		

BIL	PERKARA	SPESIFIKASI OLEH MBSJ			SETUJU/ TIDAK SETUJU	CADANGAN SPESIFIKASI OLEH PENTENDER (SILA NYATAKAN)
		KATEGORI	JENIS	CIRI-CIRI		
B.1	Pakaian Kerja Am (No.3) - Wanita 	Baju	Warna	Biru Gelap (<i>Dark Blue</i>)		
			Jenis Kain	<i>Rolontex – Code R 22</i> atau setaraf.		
			Poket	2 poket timbul di bahagian atas (kiri dan kanan) hadapan baju dan bertulang tengah dan mempunyai butang besi di tengah dan butang ketip. 2 poket sorok di bahagian bawah (kiri dan kanan) hadapan baju dan mempunyai butang besi di tengah dan butang ketip. Mempunyai Velcro di bahagian atas poket kanan untuk nama.		
			Lengan	Berlengan panjang		
			Epolet	Di atas kedua-dua bahu (kain keras)		
			Butang	6 lubang butang besi di bahagian hadapan baju.		
			Sulaman (Logo Embroidery)	<ul style="list-style-type: none"> ▪ Di Bahagian kanan lengan baju: Logo' Penguatkuasa Selangor'. ▪ Di bahagian kiri lengan baju: Logo'MBSJ' 		
			Sulam Lubang	<ul style="list-style-type: none"> ▪ Dijahit di sebelah kanan baju untuk logo integriti (2 lubang) 		
			Sulam Benang (lubang)	<ul style="list-style-type: none"> ▪ Di jahit di sebelah kanan dada (bawah logo integriti) (2 lubang) untuk tanda nama. ▪ Di jahit di sebelah kiri dada untuk 'pangkat' 		

			Belah	2 belah di bahagian belakang baju.		
			Konsep	<i>Bush jacket</i> serta ' <i>half lining</i> ' di bahagian dalam.		
B.1	*Sambungan dari muka surat sebelah Pakaian Kerja Am (No.3) - Wanita	Seluar Panjang	Warna	Biru Gelap (<i>Dark Blue</i>)		
			Jenis Kain	<i>Rolontex – Code R 22</i> atau setaraf.		
			Poket	Mempunyai poket di sebelah tepi kiri dan kanan seluar serta 2 poket di bahagian belakang.		
			Konsep	<i>Straight Cut</i>		

B.2 PAKAIAN OPERASI (NO.4)

BIL	PERKARA	SPESIFIKASI OLEH MBSJ			SETUJU/ TIDAK SETUJU	CADANGAN SPESIFIKASI OLEH PENTENDER (SILA NYATAKAN)
		KATEGORI	JENIS	CIRI-CIRI		
B.2	Pakaian Operasi (No.4) - Lelaki 	Baju	Warna	Biru Gelap (<i>Dark Blue</i>)		
			Jenis Kain	<i>Hi – Tech</i> Code MR-5 atau setaraf		
			Poket	2 poket pada bahagian atas (kiri & kanan) hadapan baju dan mempunyai <i>Velcro</i> menggantikan butang ketip.		
			Lengan	Berlengan pendek (lipatan lengan mesti 2 inci melepasi siku)		
			Epolet	Di atas kedua-dua bahu (kain keras) dan mempunyai butang biasa di hujungnya.		
			Butang	Zip sorok warna hitam di bahagian tengah baju menggantikan butang.		
			Sulaman (Logo <i>Embroidery</i>)	<ul style="list-style-type: none"> ▪ Di bahagian kanan lengan baju: Logo Penguatkuasa Selangor. ▪ Di bahagian kiri lengan baju: Logo MBSJ ▪ Sulaman 'Nama' di sebelah atas poket kanan. ▪ Logo 'Integriti' di atas Sulaman Nama. ▪ Sulaman 'Penguatkuasa' di sebelah atas poket kiri. 		

BIL	PERKARA	SPESIFIKASI OLEH MBSJ			SETUJU/ TIDAK SETUJU	CADANGAN SPESIFIKASI OLEH PENTENDER (SILA NYATAKAN)
		KATEGORI	JENIS	CIRI-CIRI		
B.2	*Sambungan dari muka surat sebelah Pakaian Operasi (No.4) - Lelaki	Seluar Panjang	Warna	Biru Gelap (<i>Dark Blue</i>)		
			Jenis Kain	<i>Hi – Tech</i> <i>Code MR-5</i> atau setaraf		
			Poket	2 poket di bahagian belakang (poket timbul). 2 poket di bahagian sisi, kiri dan kanan (poket timbul). 2 poket di bahagian atas, kiri dan kanan (kocek dalam).		
			Konsep	Potongan seluar FRU dengan hujung kaki seluar bercerut		

BIL	PERKARA	SPESIFIKASI OLEH MBSJ			SETUJU/ TIDAK SETUJU	CADANGAN SPESIFIKASI OLEH PENTENDER (SILA NYATAKAN)
		KATEGORI	JENIS	CIRI-CIRI		
B.2	Pakaian Operasi (No.4) - Wanita 	Baju	Warna	Biru Gelap (<i>Dark Blue</i>)		
			Jenis Kain	<i>Hi – Tech</i> <i>Code MR-5</i> atau setaraf		
			Poket	2 poket pada bahagian atas (kiri & kanan) hadapan baju dan mempunyai <i>Velcro</i> menggantikan butang ketip. 2 poket di bahagian bawah (kiri & kanan) hadapan baju dan mempunyai <i>Velcro</i> menggantikan butang ketip.		
			Lengan	Berlengan panjang		
			Epolet	Di atas kedua-dua bahu (kain keras) dan mempunyai butang biasa di hujungnya.		
			Butang	Zip sorok warna hitam di bahagian tengah baju menggantikan butang.		
			Sulaman (Logo Embroidery)	<ul style="list-style-type: none"> ▪ Di bahagian kanan lengan baju: Logo 'Penguatkuasa Selangor' ▪ Di bahagian kiri lengan baju: logo 'MBSJ' ▪ Sulaman 'Nama' di sebelah atas poket kanan. ▪ Logo 'Integriti' di atas Sulaman Nama. ▪ Sulaman 'Penguatkuasa' di sebelah atas poket kiri. 		

BIL	PERKARA	SPESIFIKASI OLEH MPSJ			SETUJU/ TIDAK SETUJU	CADANGAN SPESIFIKASI OLEH PENTENDER (SILA NYATAKAN)
		KATEGORI	JENIS	CIRI-CIRI		
B.2	*Sambungan dari muka surat sebelah Pakaian Operasi (No.4) - Wanita	Seluar Panjang	Warna	Biru Gelap (<i>Dark Blue</i>)		
			Jenis Kain	<i>Hi – Tech</i> <i>Code MR-5</i> atau setaraf		
			Poket	2 poket di bahagian belakang (poket timbul). 2 poket di bahagian sisi, kiri dan kanan (poket timbul). 2 poket di bahagian atas, kiri dan kanan (poket dalam).		
			Konsep	Potongan seluar FRU dengan hujung kaki seluar bercerut		

B.3 PAKAIAN TRAFIK AM

BIL	PERKARA	SPESIFIKASI OLEH MBSJ			SETUJU/ TIDAK SETUJU	CADANGAN SPESIFIKASI OLEH PENTENDER (SILA NYATAKAN)		
		KATEGORI	JENIS	CIRI-CIRI				
B.3	Pakaian Trafik Am - Lelaki 	Baju	Warna	Putih				
			Jenis Kain	<i>Rolontex</i> atau setaraf				
			Poket	Bagi Lelaki: 2 poket timbul di bahagian atas (kiri dan kanan) hadapan baju dan bertulang tengah dan mempunyai butang besi di tengah dan butang ketip.				
			Lengan	Berlengan panjang				
			Epolet	Di atas kedua-dua bahu (kain keras) dan mempunyai butang biasa di hujungnya.				
			Butang	Bagi Lelaki: 3 lubang butang besi di bahagian atas baju dan disambung dengan 3 butang biasa.				

	<p>*Sambungan dari muka surat sebelah</p>		<p>Sulaman (Logo <i>Embroidery</i>)</p>	<ul style="list-style-type: none"> ▪ Di bahagian kanan lengan baju: Logo 'Penguatkuasa Selangor' ▪ Di bahagian kiri lengan baju: Logo 'MBSJ'. 		
			<p>Sulam Lubang</p>	<ul style="list-style-type: none"> ▪ Dijahit di sebelah kanan baju untuk logo integriti (2 lubang) 		
			<p>Sulam Benang (lubang)</p>	<ul style="list-style-type: none"> ▪ Di jahit di sebelah kanan dada (bawah logo integriti) (2 lubang) untuk tanda nama. ▪ Di jahit di sebelah kiri dada untuk 'pangkat' 		
		<p>Seluar Panjang</p>	<p>Warna</p>	<p>Biru (<i>Blue</i>)</p>		
			<p>Poket</p>	<p>2 poket di bahagian belakang. Poket di sebelah tepi kiri dan kanan seluar.</p>		
			<p>Jenis Kain</p>	<p><i>Pique (PQ) Grip</i> atau setaraf.</p>		
			<p>Konsep</p>	<p>Bagi Lelaki: Seluar dimasukkan ke dalam kasut. Hujung seluar mempunyai getah dan <i>cutting</i> di hujung bawah seluar lebih tirus/kecil daripada biasa.</p> <p>Bahagian tepi seluar mempunyai <i>piping reflective</i> berwarna putih selebar 1.5 inci.</p>		

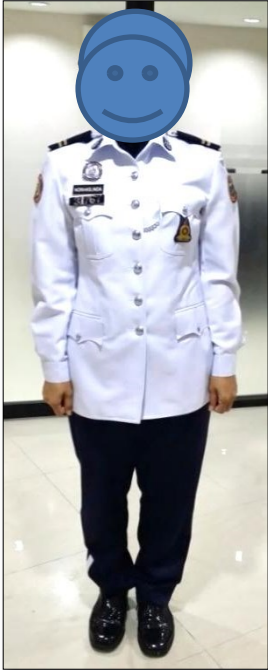
BIL	PERKARA	SPESIFIKASI OLEH MBSJ			SETUJU/ TIDAK SETUJU	CADANGAN SPESIFIKASI OLEH PENTENDER (SILA NYATAKAN)
		KATEGORI	JENIS	CIRI-CIRI		
B.3	Pakaian Trafik Am - Wanita 	Baju	Warna	Putih		
			Jenis Kain	<i>Rolontex</i> atau setaraf		
			Poket	<p>Bagi Wanita: 2 poket timbul di bahagian atas (kiri dan kanan) hadapan baju dan bertulang tengah dan mempunyai butang besi di tengah dan butang ketip.</p> <p>2 poket sorok di bahagian bawah (kiri & kanan) hadapan baju dan mempunyai butang besi di tengah dan butang ketip.</p>		
			Lengan	Berlengan panjang		
			Epolet	Di atas kedua-dua bahu (kain keras) dan mempunyai butang biasa di hujungnya.		
			Butang	Bagi Wanita: 6 lubang butang besi di bahagian hadapan baju.		

	*Sambungan dari muka surat sebelah		<p>Sulaman (Logo <i>Embroidery</i>)</p> <p>Di bahagian kanan lengan baju: logo Penguatkuasa Selangor</p> <p>Di bahagian kiri lengan baju: logo MBSJ.</p> <p>Sulaman 'Nama' di sebelah atas poket kanan.</p> <p>Logo 'Integriti' di atas Sulaman Nama.</p>			
		Sulam Lubang	<ul style="list-style-type: none"> ▪ Dijahit di sebelah kanan baju untuk logo integriti (2 lubang) 			
		Sulam Benang (lubang)	<ul style="list-style-type: none"> ▪ Di jahit di sebelah kanan dada (bawah logo integriti) (2 lubang) untuk tanda nama. ▪ Di jahit di sebelah kiri dada untuk 'pangkat' 			
		Seluar Panjang	Warna	Biru (Blue)		
			Poket	2 poket di bahagian belakang. Poket di sebelah tepi kiri dan kanan seluar.		
			Jenis Kain	<i>Pique (PQ) Grip</i> atau setaraf.		
			Konsep	Bagi Wanita: <i>Straight cut</i> dan bahagian tepi seluar mempunyai <i>piping reflective</i> berwarna putih selebar 1.5 inci.		

B.4. BUSH JACKET

BIL	PERKARA	SPESIFIKASI OLEH MBSJ			SETUJU/ TIDAK SETUJU	CADANGAN SPESIFIKASI OLEH PENTENDER (SILA NYATAKAN)
		KATEGORI	JENIS	CIRI-CIRI		
B.4	<p>"Bush Jacket" Lelaki/Wanita</p> 	Baju	Warna	Biru (<i>Blue</i>)		
			Jenis Kain	<i>Rolontex – Code R-22</i> atau setaraf		
			Poket	<p>Bagi Lelaki: 2 poket timbul di bahagian atas (kiri dan kanan) hadapan baju dan bertulang tengah dan mempunyai butang besi di tengah dan butang ketip.</p> <p>2 poket timbul di bahagian bawah (kiri dan kanan) hadapan baju dan bertulang tengah dan mempunyai butang besi di tengah dan butang ketip.</p> <p>Bagi Wanita: 2 poket timbul di bahagian atas (kiri dan kanan) hadapan baju dan bertulang tengah dan mempunyai butang besi di tengah dan butang ketip.</p> <p>2 poket sorok di bahagian bawah (kiri & kanan) hadapan baju dan mempunyai butang besi di tengah dan butang ketip.</p>		
			Lengan	<p>Bagi Lelaki : Berlengan pendek (lipatan lengan mesti 2 inci melepasi siku).</p> <p>Bagi Wanita : Berlengan Panjang.</p>		

<p>*Sambungan dari muka surat sebelah</p> 		Apulet	Di atas kedua-dua bahu tetapi tidak mempunyai lidah.		
		Butang	6 lubang butang di bahagian tengah baju.		
		Sulam Lubang	<ul style="list-style-type: none"> ▪ Dijahit di sebelah kanan baju untuk logo integriti (2 lubang) 		
		Sulam Benang (lubang)	<ul style="list-style-type: none"> ▪ Di jahit di sebelah kanan dada (bawah logo integriti) (2 lubang) untuk tanda nama. ▪ Di jahit di sebelah kiri dada untuk 'pangkat' 		
		Konsep	" <i>Bush Jacket</i> " serta " <i>full lining</i> " di bahagian dalam serta mempunyai 2 belah di bahagian belakang.		
	Seluar Panjang	Warna	Biru (<i>Blue</i>)		
		Jenis Kain	<i>Rolontex – Code R-22</i> atau setaraf		
		Poket	2 poket di bahagian belakang dan poket di sebelah tepi kiri dan kanan seluar.		
		Konsep	<i>Straight Cut</i>		

B.5 PAKAIAN WARAN TANGKAP

BIL	PERKARA	SPESIFIKASI OLEH MBSJ			SETUJU/ TIDAK SETUJU	CADANGAN SPESIFIKASI OLEH PENTENDER (SILA NYATAKAN)
		KATEGORI	JENIS	CIRI-CIRI		
B.5	Waran Tangkap Lelaki/Wanita 	Baju	Warna	Biru Gelap (<i>Dark Blue</i>)/Setaraf dengannya		
			Jenis Kain	<i>Hi – Tech Code MR-5</i> atau setaraf		
			Poket	Bagi Lelaki: 2 poket di bahagian atas (kiri dan kanan) hadapan baju dan mempunyai <i>Velcro</i> menggantikan butang ketip. Bagi Wanita: 2 poket pada bahagian atas (kiri & kanan) hadapan baju dan mempunyai <i>Velcro</i> menggantikan butang ketip. 2 poket di bahagian bawah (kiri & kanan) hadapan baju dan mempunyai <i>Velcro</i> menggantikan butang ketip.		
			Lengan	Bagi Lelaki: Berlengan pendek (lipatan lengan mesti 2 inci melepasi siku). Bagi Wanita: Berlengan panjang.		
			Epolet	Di atas kedua-dua bahu (kain keras) dan mempunyai butang biasa di hujungnya.		
			Butang	Zip sorok warna hitam di bahagian tengah baju menggantikan butang.		

<p>*Sambungan dari muka surat sebelah</p> 		<p>Sulaman (Logo Embroidery)</p>	<p>Di bahagian kanan lengan baju: logo Penguatkuasa Selangor</p> <p>Di bahagian kiri lengan baju: logo MBSJ.</p> <p>Sulaman 'Nama' di sebelah atas poket kanan.</p> <p>Logo 'Integriti' di atas Sulaman Nama.</p> <p>Di bahagian kanan Logo 'Integriti'.</p> <p>Sulaman 'Waran' di sebelah atas poket kiri.</p> <p>*Sulaman tulisan 'Nama' dan 'Waran' berwarna putih.</p>				
			<p>Seluar Panjang</p>	<p>Warna</p>	<p>Biru Gelap (<i>Dark Blue</i>)/Setaraf dengannya</p>		
				<p>Jenis Kain</p>	<p><i>Hi – Tech Code MR-5</i> atau setaraf</p>		
				<p>Poket</p>	<p>2 poket di bahagian belakang (poket timbul).</p> <p>2 poket di bahagian sisi, kiri dan kanan (poket timbul).</p> <p>2 poket di bahagian atas, kiri dan kanan (kocek dalam).</p>		
		<p>Konsep</p>	<p>Potongan seluar FRU dengan hujung kaki seluar bercerut</p>				

B.6 PAKAIAN FOGGING KESIHATAN

BIL	PERKARA	SPESIFIKASI OLEH MBSJ			SETUJU/ TIDAK SETUJU	CADANGAN SPESIFIKASI OLEH PENTENDER (SILA NYATAKAN)
		KATEGORI	JENIS	CIRI-CIRI		
B.6		Baju	Warna	Biru Gelap (<i>Dark Blue</i>)		
			Jenis Kain	<i>Hi – Tech</i> <i>Code MR-21</i> atau setaraf		
			Poket	2 poket timbul bertetulang di bahagian hadapan baju dan mempunyai <i>Velcro</i> menggantikan butang ketip. 2 poket dibahagian kiri dan kanan bawah (poket dalam).		
			Lengan	<ul style="list-style-type: none"> Berlengan panjang. Mempunyai poket pen sebelah kiri. Butang di kedua-dua pergelangan tangan. 		
			Bahu Baju	Di bahagian kedua-dua bahu mempunyai <i>padding</i> .		
			Baju	Zip sorok warna hitam di bahagian tengah baju menggantikan butang		
			Sulaman Logo <i>Embroidery</i>	<p>Sulaman tulisan 'Nama' berwarna putih di sebelah atas poket kanan.</p> <p>Sulaman 'logo MBSJ' di sebelah atas poket kiri.</p> <p>Sulaman 'Jabatan Kesihatan MBSJ' di bahagian belakang baju.</p>		
			Garis Pantulan Cahaya	<ul style="list-style-type: none"> Mempunyai garis pantulan cahaya (<i>reflective</i>) bersaiz 2 inci dari bahu ke bahu di bahagian belakang baju berada di atas sulaman Jabatan Kesihatan MBSJ Mempunyai garis pantulan cahaya (<i>reflective</i>) di bahagian bawah baju – keliling 1” ukuran lebar . 		

	Seluar	Warna	Biru Gelap (<i>Dark Blue</i>)		
		Jenis Kain	<i>Hi – Tech</i> <i>Code MR-21</i> atau setaraf		
		Poket	<ul style="list-style-type: none"> • 2 poket di bahagian belakang (poket timbul). • 2 poket di bahagian sisi, kiri dan kanan (poket timbul). • 2 poket di bahagian atas, kiri dan kanan (poket dalam). • Menggunakan velco bagi menggantikan butang disetiap poket seluar yang berkaitan. 		
		<i>Padding</i>	Di bahagian peha kanan mempunyai <i>padding</i> .		
		Konsep	Potongan seluar FRU		

B.7 PAKAIAN PENGAWAL KESELAMATAN

BIL	PERKARA	SPESIFIKASI OLEH MPSJ			SETUJU/ TIDAK SETUJU	CADANGAN SPESIFIKASI OLEH PENTENDER (SILA NYATAKAN)
		KATEGORI	JENIS	CIRI-CIRI		
B.7	Pakaian Pengawal Keselamatan 	Baju	Warna	Biru Laut (<i>Ocean Blue</i>)		
			Jenis Kain	Viscose atau setaraf Kod warna: 7095 atau setaraf		
			Poket	2 poket di depan dan penutup serta <i>epaulettes</i> di bahagian bahu.		
				Pada penjuru kanan atas penutup poket sebelah kiri perlu disediakan lubang sepanjang 2cm untuk alat tulis dan pada penjuru kanan poket (bawah penutup poket) juga perlu disediakan lubang sepanjang 2cm untuk wisel berantai besi.		
			Lengan	Berlengan pendek (lipatan lengan mesti 2 inci melepasi siku)		
			Epolet	Di atas kedua-dua bahu (kain keras)		
			Butang	4 butang besi di bahagian hadapan baju (atas). *butang <i>metal pleated</i> bersaiz 20mm.		
				2 butang plastik (untuk bahagian hadapan di bahagian dalam baju) sebelah bawah.		
4 lubang butang untuk poket hadapan dan 2 <i>epaulettes</i> (kiri dan kanan). *butang <i>metal pleated</i> berzaiz 16mm.						

	*Sambungan dari muka surat sebelah		Sulaman Logo Embroidery	<p>Logo Pengawal Pengawal Keselamatan MBSJ dijahit di sebelah kiri lengan baju 5cm dari <i>epaulettes</i>.</p> <p>Logo MBSJ dijahit di sebelah kanan lengan baju 5cm dari <i>epaulettes</i>.</p>		
			Tanda Nama	Tanda nama bertulisan putih, berlatar belakang warna hitam diletakkan 1cm atas pada poket sebelah kanan baju.		
			Warna	Hitam (<i>Black</i>)		
	Seluar Panjang	Jenis Kain	<i>Hi – Tech</i> atau setaraf			
		Poket	3 poket iaitu 2 di depan (<i>slash front pocket</i>) dan 1 di belakang (<i>weltd back pocket</i>).			
		Konsep	Potongan seluar FRU			
			Tempat tali pinggang perlu disediakan dalam 2 bentuk kegunaan iaitu 1 untuk kegunaan tali pinggang jenis tactical belt dan 1 untuk kegunaan jenis nylon belt			

Nota:-

Petender boleh mencadangkan spesifikasi yang lebih baik atau setaraf.

C. SPESIFIKASI LOGO 'EMBROIDERY'

C1. TANDA NAMA 'EMBROIDERY'



C2. LOGO INTEGRITI



C3. LOGO MBSJ (BULAT)



C4. LOGO PENGUATKUASA SELANGOR



C5. LOGO PENGAWAL KESELAMATAN MBSJ



C6. LOGO EMBROIDERY MBSJ & KOD WARNA



Cetakan logo pada latar belakang kain berwarna hendaklah mempunyai *border line* putih seperti contoh di atas.

D. LAKARAN DAN GAMBAR PAKAIAN SERAGAM

D1. PAKAIAN KERJA AM (NO. 3)

D1.1 LELAKI (LENGAN PENDEK)

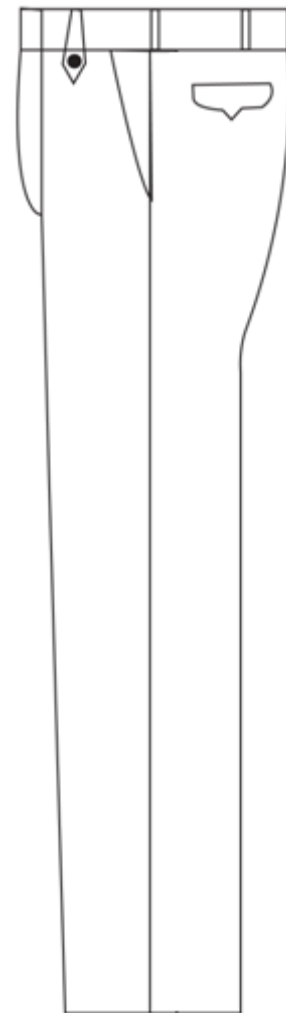

D1.2 WANITA (LENGAN PANJANG)

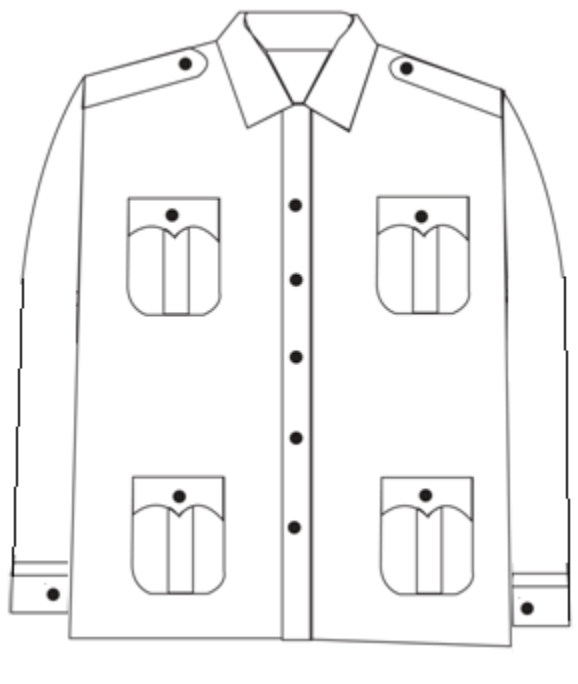

**D2.1 PAKAIAN OPERASI (NO.4)-LELAKI
(LENGAN PENDEK)**

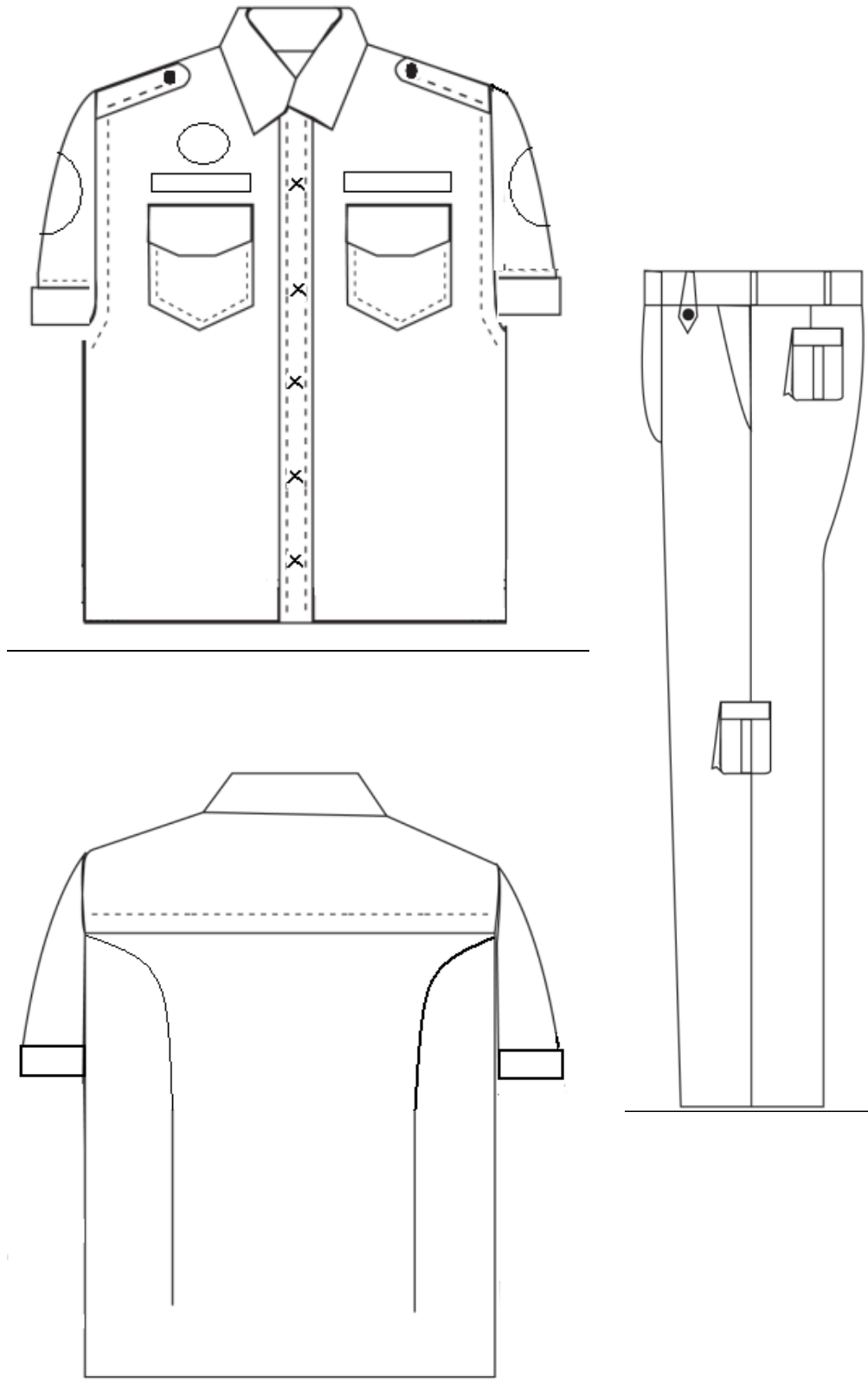

D2.2 PAKAIAN OPERASI (NO.4)-WANITA (LENGAN PANJANG)

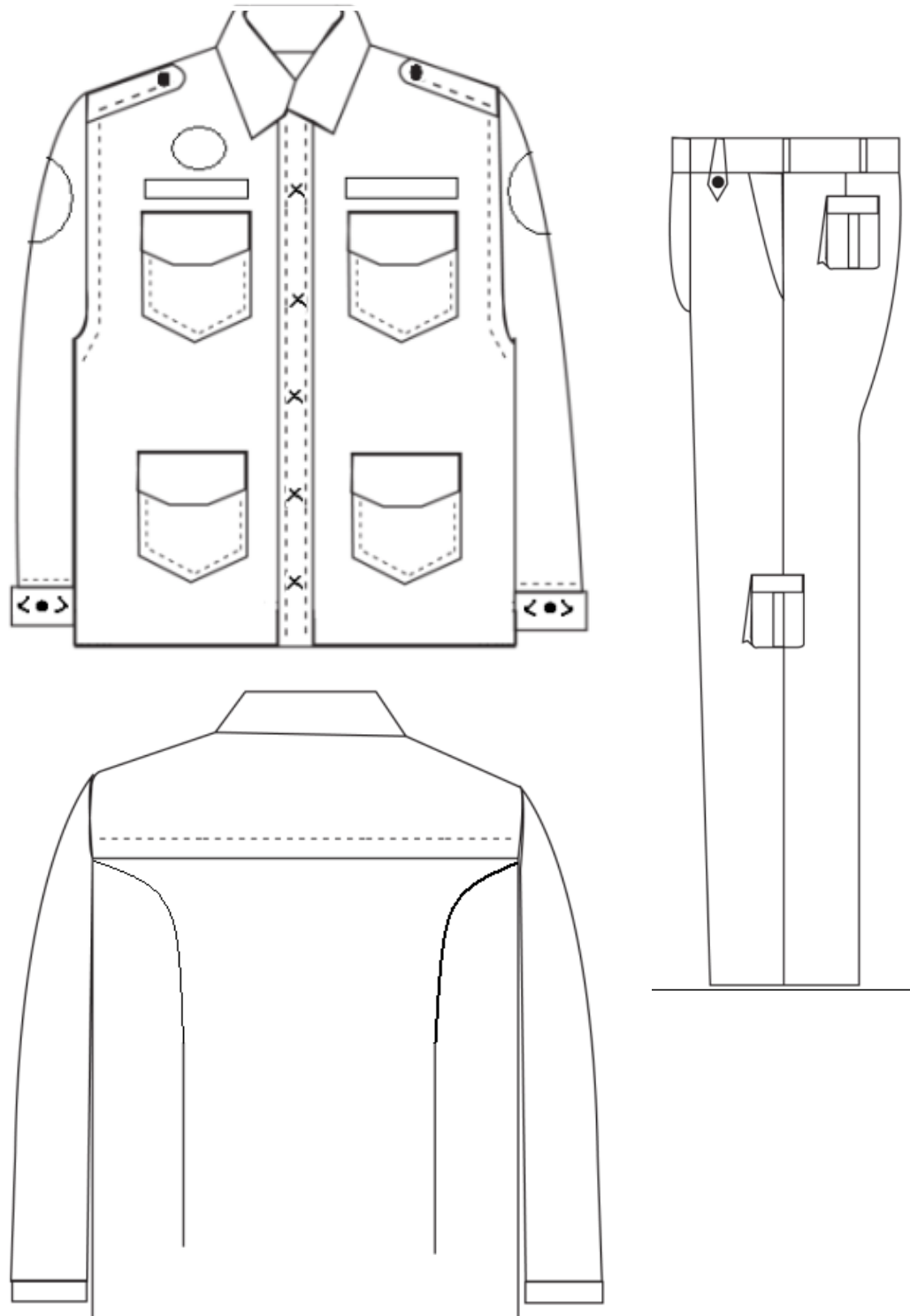

- Untuk Pakaian Operasi (No.4) bagi wanita hendaklah dibuat berlengan panjang seperti di gambar lakaran.
- Baju mempunyai 4 poket.

D3. PAKAIAN WARAN TANGKAP

D3.1 LELAKI (LENGAN PENDEK)



D3.2 WANITA (LENGAN

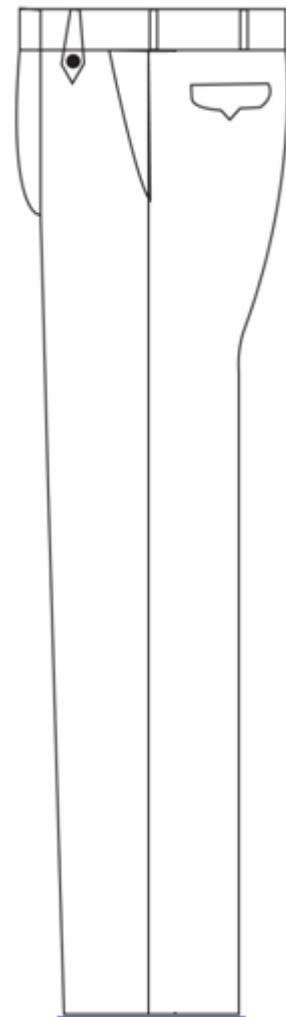
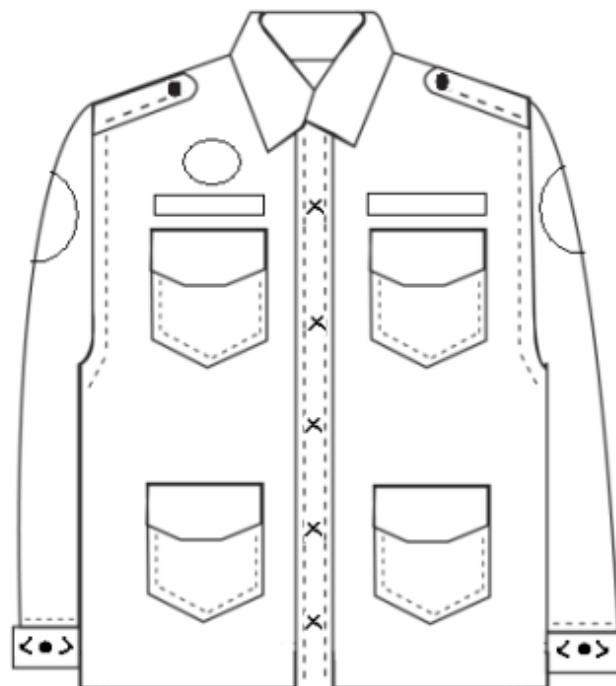

D4. PAKAIAN FOGGING KESIHATAN

Padangan Hadapan Baju

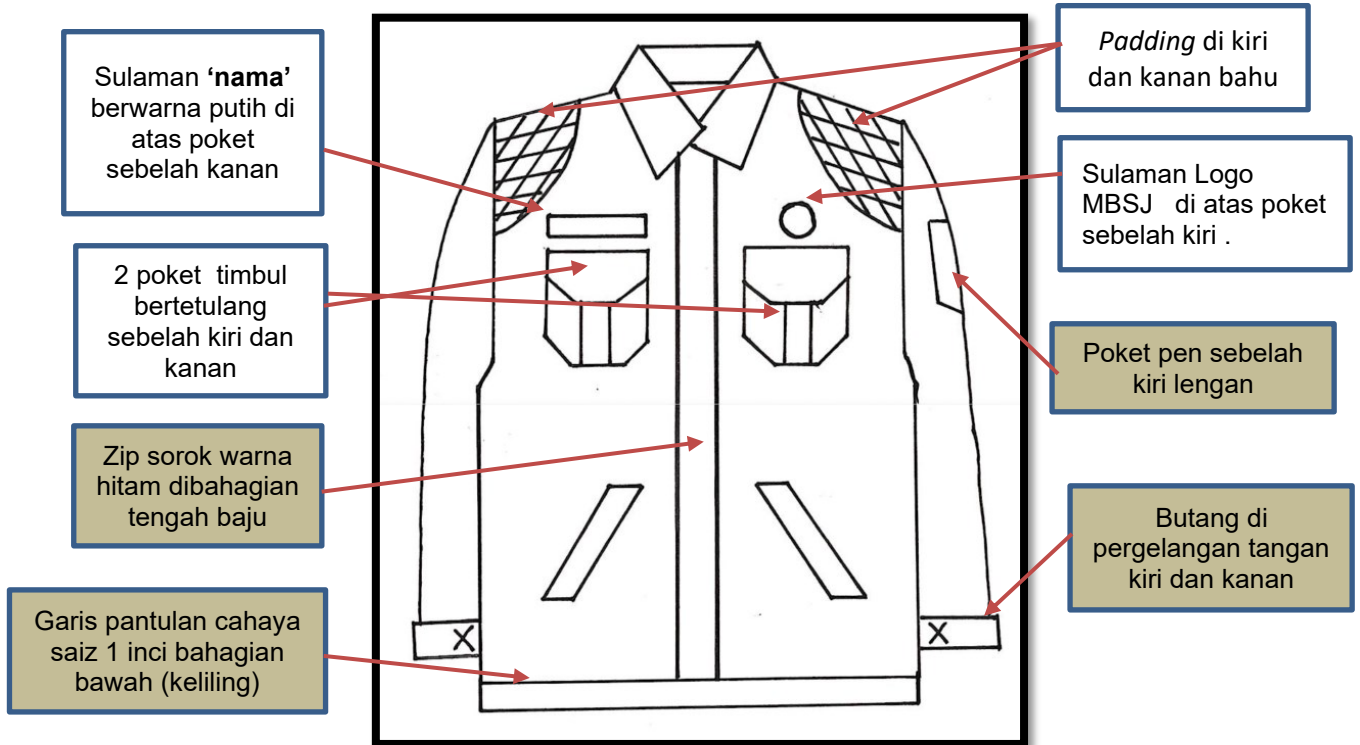

Pandangan Belakang Baju

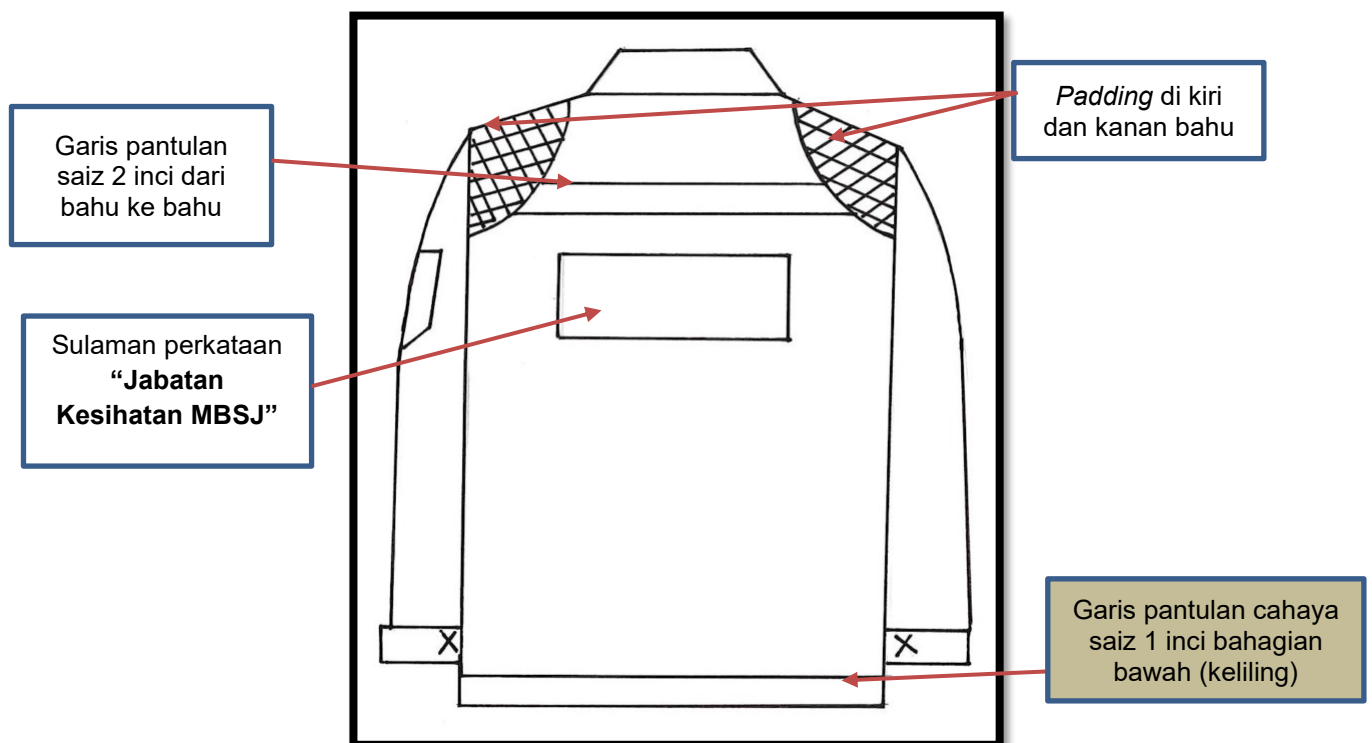

Pandangan Sisi Kanan
Seluar

Pandangan Sisi Kiri
Seluar

2 poket dibahagian sisi kiri dan kanan (poket dalam)

Padding di bahagian peha kanan

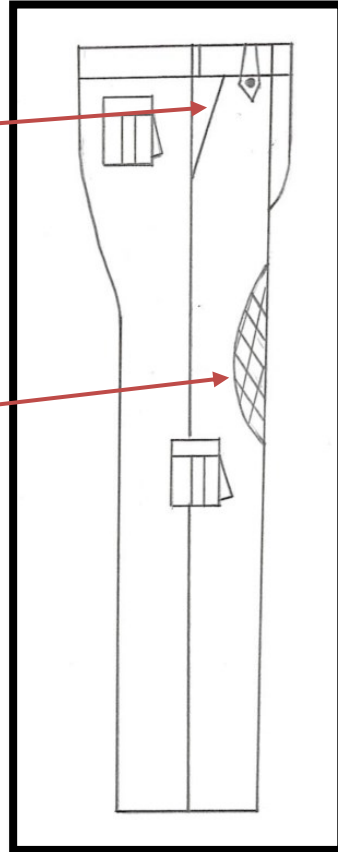

2 poket dibahagian belakang (poket timbul) kiri dan kanan menggunakan *Velcro* sebagai pelekat

2 poket dibahagian sisi, kiri dan kanan (poket timbul)- menggunakan *Velcro* sebagai pelekat

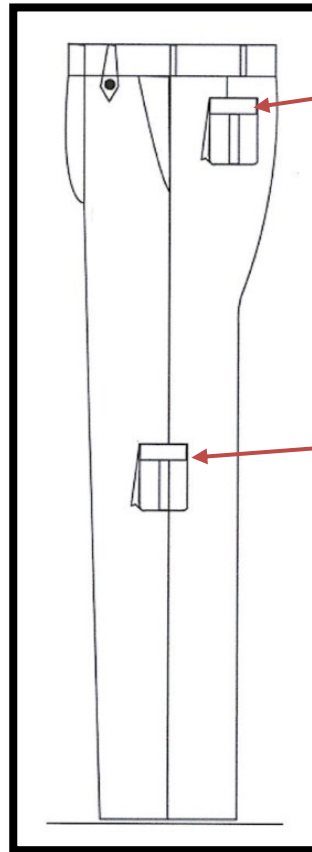

E. GAMBAR PAKAIAN SERAGAM

E1.1 : PAKAIAN AM (NO.3)-LELAKI



**PAKAIAN AM – NO.3 (LELAKI)
(PANDANGAN HADAPAN)**



**PAKAIAN AM – NO.3 (LELAKI)
(PANDANGAN BELAKANG)**



**PAKAIAN AM – NO.3 (LELAKI)
(PANDANGAN SISI KANAN)**



**PAKAIAN AM – NO.3 (LELAKI)
(PANDANGAN SISI KIRI)**

E1.2 : PAKAIAN AM (NO.3)-WANITA



PAKAIAN AM – NO.3 (WANITA)
(PANDANGAN HADAPAN)



PAKAIAN AM – NO.3 (WANITA)
(PANDANGAN BELAKANG)



PAKAIAN AM – NO.3 (WANITA)
(PANDANGAN SISI KIRI)



PAKAIAN AM – NO.3 (WANITA)
(PANDANGAN SISI KANAN)

E2.1 : PAKAIAN OPERASI (NO.4)-LELAKI



PAKAIAN OPERASI – No.4 (LELAKI)
(PANDANGAN HADAPAN)



PAKAIAN OPERASI – No.4 (LELAKI)
(PANDANGAN BELAKANG)



PAKAIAN OPERASI – No.4 (LELAKI)
(PANDANGAN SISI KANAN)



PAKAIAN OPERASI – No.4 (LELAKI)
(PANDANGAN SISI KIRI)

E2.2 : PAKAIAN OPERASI (NO.4)-WANITA



PAKAIAN OPERASI – NO.4 (WANITA)
(PANDANGAN HADAPAN)



PAKAIAN OPERASI – NO.4 (WANITA)
(PANDANGAN BELAKANG)



PAKAIAN OPERASI – NO.4 (WANITA)
(PANDANGAN SISI KANAN)



PAKAIAN OPERASI – NO.4 (WANITA)
(PANDANGAN SISI KIRI)

E3.1 : PAKAIAN TRAFIK AM-LELAKI



PAKAIAN TRAFIK AM – (LELAKI)
(PANDANGAN HADAPAN)



PAKAIAN TRAFIK AM – (LELAKI)
(PANDANGAN BELAKANG)



PAKAIAN TRAFIK AM - LELAKI
(PANDANGAN SISI KANAN)



PAKAIAN TRAFIK AM - LELAKI
(PANDANGAN SISI KIRI)

E3.2 : PAKAIAN TRAFIK AM-WANITA



PAKAIAN TRAFIK AM - WANITA
(PANDANGAN HADAPAN)



PAKAIAN TRAFIK AM - WANITA
(PANDANGAN BELAKANG)



PAKAIAN TRAFIK AM - WANITA
(PANDANGAN SISI KANAN)



PAKAIAN TRAFIK AM - WANITA
(PANDANGAN SISI KIRI)

E4.1: "BUSH JACKET"-LELAKI



"BUSH JACKET" – (LELAKI)
(PANDANGAN HADAPAN)



"BUSH JACKET" – (LELAKI)
(PANDANGAN BELAKANG)



"BUSH JACKET" – (LELAKI)
(PANDANGAN SISI KANAN)



"BUSH JACKET" – (LELAKI)
(PANDANGAN SISI KIRI)

E4.2 : "BUSH JACKET" - WANITA



"BUSH JACKET" – (WANITA)
(PANDANGAN HADAPAN)



"BUSH JACKET" – (WANITA)
(PANDANGAN BELAKANG)



"BUSH JACKET" – (WANITA)
(PANDANGAN SISI KANAN)



"BUSH JACKET" – (WANITA)
(PANDANGAN SISI KIRI)

E5.1 : WARAN TANGKAP - LELAKI



WARAN TANGKAP – (LELAKI)
(PANDANGAN HADAPAN)



WARAN TANGKAP – (LELAKI)
(PANDANGAN BELAKANG)



WARAN TANGKAP – (LELAKI)
(PANDANGAN SISI KANAN)



WARAN TANGKAP – (LELAKI)
(PANDANGAN SISI KIRI)

E5.2 : WARAN TANGKAP - WANITA



WARAN TANGKAP – (WANITA)
(PANDANGAN HADAPAN)



WARAN TANGKAP – (WANITA)
(PANDANGAN SISI KIRI)

E6: PAKAIAN FOGGING KESIHATAN (LELAKI DAN WANITA)



PAKAIAN FOGGING (WANITA)
(PANDANGAN HADAPAN)



PAKAIAN FOGGING (WANITA)
(PANDANGAN BELAKANG)

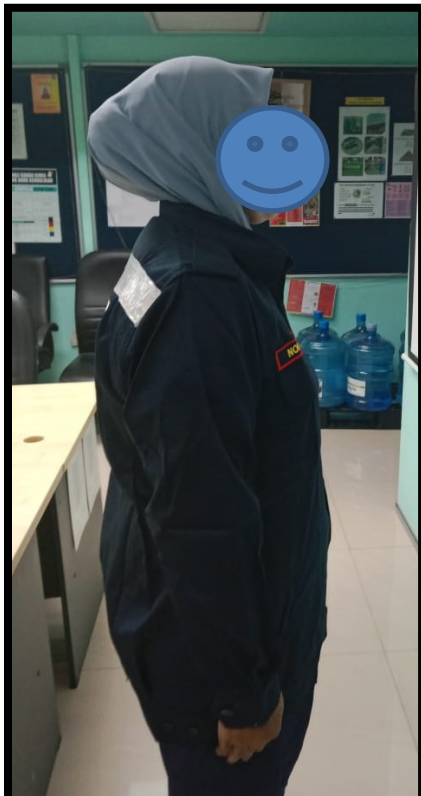

PAKAIAN FOGGING (WANITA)
(PANDANGAN SISI KANAN)



PAKAIAN FOGGING (WANITA)
(PANDANGAN SISI KIRI)

E7: PAKAIAN PENGAWAL KESELAMATAN - LELAKI

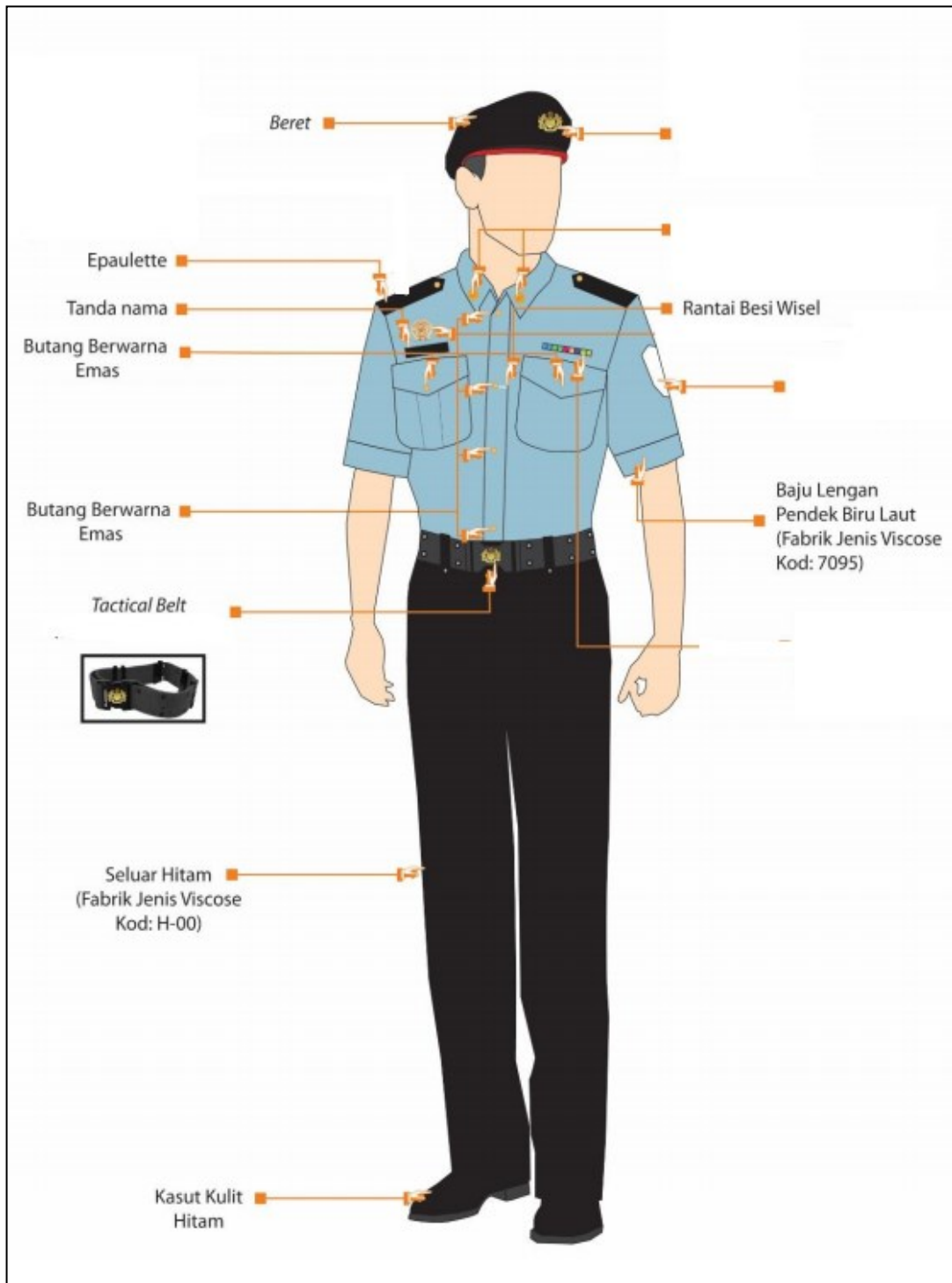

F. LAMPIRAN CONTOH KAIN MENGIKUT SPESIFIKASI

1. PAKAIAN KERJA AM (NO.3) DAN BUSH JACKET

No.	CONTOH KAIN
1	<p>(Sila lekatkan sampel kain berukuran sekurang-kurangnya 5" x 5" di bahagian ini. Boleh dilekatkan beberapa warna yang setaraf dan boleh menambah mukasurat untuk sampel kain tersebut)</p> <ul style="list-style-type: none">• JENIS KAIN: ROLONTEX• WARNA: BIRU GELAP (DARK BLUE)<ul style="list-style-type: none">✓ CODE: R-22

3. PAKAIAN PENGAWAL KESELAMATAN (BAJU)

No.	CONTOH KAIN
3	<p>(Sila lekatkan sampel kain berukuran sekurang-kurangnya 5" x 5" di bahagian ini. Boleh dilekatkan beberapa warna yang setaraf dan boleh menambah mukasurat untuk sampel kain tersebut)</p> <p>JENIS KAIN: <i>VISCOSE</i> WARNA: BIRU LAUT (<i>OCEAN BLUE</i>) KOD WARNA : 7095 ATAU SETARAF</p>

4. PAKAIAN TRAFIK AM (SELUAR)

No.	CONTOH KAIN
4.1	<p>(Sila lekatkan sampel kain berukuran sekurang-kurangnya 5" x 5" di bahagian ini. Boleh dilekatkan beberapa warna yang setaraf dan boleh menambah mukasurat untuk sampel kain tersebut)</p> <p>JENIS KAIN: <i>PIQUE (PQ) GRIP</i> WARNA : BIRU</p>

4.PAKAIAN TRAFIK AM (BAJU)

No.	CONTOH KAIN
4.2	<p>(Sila lekatkan sampel kain berukuran sekurang-kurangnya 5" x 5" di bahagian ini. Boleh dilekatkan beberapa warna yang setaraf dan boleh menambah mukasurat untuk sampel kain tersebut)</p> <p>JENIS KAIN: ROLONTEX WARNA: PUTIH</p>

G. SAMPEL PAKAIAN SERAGAM YANG SIAP DIJAHIT

Petender adalah **diwajibkan** menghantar **satu (1) sahaja sampel pakaian seragam** yang telah siap dijahit mengikut spesifikasi yang telah ditetapkan semasa penghantaran dokumen Sebut Harga sebelum tarikh tutup Sebut Harga.

Sampel pakaian seragam yang perlu dihantar adalah seperti berikut:-

1. Pakaian Operasi (No. 4) (Lelaki) (mengikut spesifikasi)

Pihak petender boleh menuntut semula sampel pakaian seragam tersebut selepas **60 hari dari tarikh tutup Sebut Harga**.

Tempoh tuntutan semula sampel tersebut dibuka sehingga **30 hari**. Sekiranya pihak MBSJ tidak menerima sebarang tuntutan selepas tempoh tersebut, kesemua sampel pakaian seragam yang dihantar akan menjadi hak milik MBSJ.

H. JADUAL PERBATUAN PROSES KERJA BEKALAN

PERKARA	BULAN											
	PERTAMA				KEDUA				KETIGA			
MINGGU (M)	M1	M2	M3	M4	M5	M6	M7	M8	M9	M10	M11	M12
1. Penerimaan Surat Setuju Terima												
2. Proses Pengukuran												
3. Penyerahan Dokumen Kontrak oleh Jabatan Undang-Undang (JUJ)												
4. Proses Jahit Siap dan Pelabelan												
5. Penghantaran Pakaian Seragam											P1	ALTER ATION

Nota:

1. Jadual Perbatuan Proses Kerja Bekalan di atas adalah jangkaan sahaja. Sebarang perubahan adalah tertakluk kepada keputusan MBSJ.
2. Pembayaran : Petender hendaklah menyerahkan Borang Maklumat Kontraktor, Borang Pendaftaran SST (sekiranya berkaitan), Inbois, Nota Hantaran dan Borang Akuan Siap Kerja Berperingkat (Borang akan diserahkan kepada petender yang berjaya).
3. Berdasarkan jadual di atas, Tuntutan Pembayaran hanya akan dibuat berdasarkan kepada kuantiti sebenar yang telah disahkan dan kuantiti siap jahit yang telah dihantar serta mengikut penentuan kerja dan pihak MBSJ berpuas hati dengan kualiti pakaian seragam yang telah dilaksanakan.

I. RESPONSE TIME

BIL	BUTIRAN	PEMATUHAN	MASA
1.	Petender perlu melaksanakan proses pengukuran secepat mungkin sebaik-baiknya sejurus surat tawaran setuju terima ditandatangani.	Wajib dipatuhi	1 minggu
2.	Proses pengukuran perlu dibuat mengikut lokasi yang dicadangkan oleh pihak MBSJ termasuk di luar ibu pejabat dan kos pengangkutan adalah ditanggung oleh Petender yang berjaya.	Wajib dipatuhi	-
3.	Petender perlulah melaksanakan kerja bekalan mengikut Jadual Perbatuan Proses Kerja Bekalan yang telah ditetapkan atau petender boleh mencadangkan Jadual Perbatuan Proses Kerja Bekalan yang lain dan dipersetujui oleh Pengarah Jabatan Khidmat Pengurusan.	Wajib dipatuhi	-
4.	<p>Masa yang diambil untuk tindakan pembaikan (alteration) sejurus selepas mendapat panggilan telefon, pesanan ringkas (SMS), e-mel atau faks daripada Jabatan Khidmat Pengurusan, Bahagian Pentadbiran Am, MBSJ terhadap sebarang permasalahan berkaitan pakaian seragam penguatkuasa yang telah dihantar.</p> <p>Masa tersebut dikira bermula daripada saat panggilan telefon atau SMS, e-mel atau faks dibuat.</p>	Wajib dipatuhi	<p>3 hari</p> <p>dan</p> <p>1 minggu (untuk bilangan lebih daripada 20 helai)</p>

J. PERJANJIAN

BIL	BUTIRAN	PEMATUHAN
1.	<p>PERJANJIAN:</p> <p>Dokumen Perjanjian Kontrak akan disediakan oleh Jabatan Undang-Undang MBSJ.</p> <p>Petender perlu melaksanakan proses pengukuran secepat mungkin sebaik-baiknya sejurus surat tawaran setuju terima ditandatangani walaupun kontrak perjanjian masih dalam proses penyediaan.</p>	<p>Wajib dipatuhi</p>
2.	<p>FI PENYEDIAAN DOKUMEN PERJANJIAN:</p> <ul style="list-style-type: none"> • Fi Penyediaan Dokumen Perjanjian adalah seperti yang ditetapkan di Lampiran A, Dokumen Sebut Harga Jilid 1/2. • Fi ini adalah dasar MBSJ dan perlu dijelaskan oleh Petender yang berjaya. 	<p>Wajib dipatuhi</p>

K. TERMA BAYARAN

BIL	BUTIRAN	PEMATUHAN
1.	<p>TERMA PEMBAYARAN:</p> <p>Terma-terma pembayaran adalah tertakluk kepada keputusan pihak MBSJ. Terma-terma pembayaran tersebut adalah seperti berikut:-</p> <ul style="list-style-type: none"> • Menghantar kesemua bekalan pakaian seragam, Penghantaran 1 (P1) selewat-lewatnya pada minggu kesebelas (M11). • Pakaian yang dibaiki <i>Alteration</i> selewat-lewatnya dihantar pada minggu akhir bulan ke 3, iaitu pada minggu kedua belas (M12). • Mengisi Borang Akuan Siap kerja MBSJ setiap kali penghantaran. • Mematuhi peraturan-peraturan tuntutan bayaran yang ditetapkan oleh MBSJ. • Menyediakan laporan/ dokumen sokongan bagi setiap tuntutan pembayaran. • Denda akan dikenakan bagi tuntutan bayaran yang lewat dikemukakan kepada MBSJ. Sila rujuk Jadual Kadar Potongan Atau Denda Yang Dikenakan Kepada Kontraktor/Pembekal Yang Lewat Mengemukakan Tuntutan Bayaran Mengikut Jumlah Satu Tuntutan di Perkara 21.0 dalam Arahan Kepada Petender Dokumen Sebut Harga Jilid 1/2 	<p style="text-align: center;">Wajib dipatuhi</p>